



**HUICHAPAN**

GOBIERNO MUNICIPAL 2011-2012

# RELLENO SANITARIO MUNICIPAL DE HUICHAPAN, HIDALGO.

## HOJA DE REGISTRO DE LOS VIAJES REALIZADOS Y TONELADAS DEPOSITADAS

No.	FECHA	NOMBRE	VEHICULO	PLACAS O NUMERO.	ORIGEN	HORA ENTRADA	HORA SALIDA	PESO	FIRMA
1	1/26	Veterino	12020	17120	Huichapan	10:20	10:30	3000	Veterino
2	1/26	Pedro	H7NO	134	Huichapan	11:41	11:55	2800	Pedro
3	1/26	Fortunato	HINO	134	Huichapan	18:30	18:41	3300	Fortunato
4	1/26	Fortunato	HINO	134	Huichapan	20:50	21:01	3300	Fortunato
5	2/1/26	Pedro	HINO	134	Huichapan	6:15	6:25	2000	Pedro
6	2/1/26	Miguel Angel	compactadora	42	Huichapan	6:50	7:01	1500	M.A.R.
7	2/1/26	Miguel R.	Chevrolet	59	Huichapan	6:20	6:20	2 toneladas	M.R.R.
8	2/1/26	Ricardo.	HINO	85	Huichapan	7:50	8:01	850	M.R.R.
9	2/1/26	Miguel Ramirez	Chevrolet	59	Huichapan	8:04	8:15	2000	M.R.R.
10	2/1/26	Miguel Ramirez Julian	compactadora	41	Huichapan	9:00	9:10	45 toneladas	M.R.R.
11	2/1/26	Mi. R.	Chevrolet	59	Huichapan	9:10	9:20	1800	M.R.R.
12	2/1/26	Mi. AN	compactadora	42	Huichapan	10:48	11:02	800	M.R.R.
13	2/1/26	Miguel R.	compactadora	41	Huichapan	10:52	11:02	1900	M.R.R.
					Huichapan	11:25	11:35	3000	M.R.R.



**HUICHAPAN**  
MUNICIPALIDAD DE HUICHAPAN

# RELLENO SANITARIO MUNICIPAL DE HUICHAPAN, HIDALGO.

## HOJA DE REGISTRO DE LOS VIAJES REALIZADOS Y TONELADAS DEPOSITADAS

No.	FECHA	NOMBRE	VEHICULO	PLACAS O NUMERO.	ORIGEN	HORA ENTRADA	HORA SALIDA	PESO	FIRMA
1	21/26	Mi. R.	compacta	59	Huichapan	11:32	11:58	1000	m-n-n
2	21/26	Pedro R. R.	HINO	134	Huichapan	12:32	12:32	3400	[Signature]
3	21/26	URSEN RAMIREZ JULIAN	compacta	41	Huichapan	12:41	12:51	1800	[Signature]
4	21/26	Mi. AN.	compacta	42	Huichapan	13:03	13:17	1100	[Signature]
5	21/26	PEDRO R. R.	HINO	134	Huichapan	13:32	13:42	3200	[Signature]
6	21/26	RICARDO	HINO	85	Huichapan	13:36	13:46	3300	[Signature]
7	21/26	UNIEL	compacta	211	Huichapan	13:47	13:53	600	[Signature]
8	21/26	MARCELO RAMIREZ	IZUZU	172	Huichapan	13:55	14:05	3400	M.R.S
9	21/26	Victor	IZUZU	171	Huichapan	14:28	14:38	3400	VICTORINO
10	21/26	Adrián	compacta	41	Centro	4:43	4:50	1950	[Signature]
11	21/26	Adrián	compacta	41	Centro	5:50	5:59	400	[Signature]
12	21/26	Adriel	compacta	41	Centro	19:15	19:25	1600	[Signature]
13	21/26	FORTUNATO	HINO	134	Huichapan	18:00	18:13	2000	[Signature]

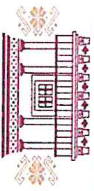

**HUICHAPAN**  
GOBIERNO MUNICIPAL

# RELLENO SANITARIO MUNICIPAL DE HUICHAPAN, HIDALGO.

## HOJA DE REGISTRO DE LOS VIAJES REALIZADOS Y TONELADAS DEPOSITADAS

No.	FECHA	NOMBRE	VEHICULO	PLACAS O NUMERO.	ORIGEN	HORA ENTRADA	HORA SALIDA	PESO	FIRMA
1	31/26	Miguel Angel	compactadora	42	Huichapan	9:20	9:30	1800	AAA
2	31/26	Miguel R.	compactadora	41	Huichapan	9:20	9:30	1000	M. n. n.
3	31/26	Pedro	HINO	134	Huichapan	10:15	10:26	3000	[Signature]
4	31/26	Victorino	LUZO	171	Huichapan	10:25	10:36	3000	V. (40 VINO)
5	31/26	Narciso Ramirez	HINO	85	Huichapan	12:20	12:31	4000	M. R. S.
6	31/26	Leopoldo	compactadora	41	Huichapan	13:40	13:50	600 VICERIAS 800	Pale.
7	31/26	Leopoldo	Compactadora	41	Huichapan	16:30	16:40	600	[Signature]
8	31/26	Fortunato	Hino	134	Huichapan	19:30	19:40	3000	[Signature]
9	31/26	Fortunato	Hino	134	Huichapan	22:35	22:45	2800	[Signature]
10	41/26	Ricardo	Hino	85	Huichapan	10:30	10:40	2900	[Signature]
11	41/26	Ricardo	Hino	85	Huichapan	1:20	1:30	2500	[Signature]
12	41/26	Narciso Ramirez	HINO	134	Huichapan	19:46	19:58	3300	M. R. S.
13	51/26	Pedro R.R.	HINO	134	Huichapan	7:05	7:16	4000	[Signature]



**HUICHAPAN**  
MUNICIPIO DE HUICHAPAN, TOLUCA, MEXICO

# RELLENO SANITARIO MUNICIPAL DE HUICHAPAN, HIDALGO.

## HOJA DE REGISTRO DE LOS VIAJES REALIZADOS Y TONELADAS DEPOSITADAS

No.	FECHA	NOMBRE	VEHICULO	PLACAS O NUMERO.	ORIGEN	HORA ENTRADA	HORA SALIDA	PESO	FIRMA
1	5 1 26	Magda Angaruel	chevrolet	42	Huichapan	8:05	8:17	600	
2	5 1 26	Nicolas Alonso C	HINO	85	HUICHAPAN	8:30	8:40	3200	
3	5 1 26	PEDRO	HINO	134	HUICHAPAN	11:25	11:35	3300	
4	5 1 26	Miguel Ramirez	CHEVROLET	59	HUICHAPAN	11:49		800	M. R. R.
5	5 1 26	Eusebio Nava	COMPACTA	41	HUICHAPAN	8:30	9:10	1200	
6	5 1 26	Eusebio Nava	COMPACTA	41	HUICHAPAN	10:30	11:00	1200	
7	5 1 26	Eusebio Nava	COMPACTA	41	HUICHAPAN	12:30	12:40	600	
8	5 1 26	Mi. ANI	COMPACTA	42	HUICHAPAN	13:09	13:19	1000	
9	5 1 26	Eusebio Nava	COMPACTA	41	HUICHAPAN	13:19	13:29	1000	
10	5 1 26	Pedro	HINO	85	HUICHAPAN	13:33	13:43	3000	
11	5 1 26	PEDRO	HINO	134	HUICHAPAN	14:00	14:11	3400	
12	5 1 26	Victorino	FUZZU	171	HUICHAPAN	14:30	14:40	3400	VICTORINO
13	5 1 26	Adriel Treas	Chevrolet	41	Huichapan	15:40	15:45	1200	



**HUICHAPAN**  
GOBIERNO MUNICIPAL

# RELLENO SANITARIO MUNICIPAL DE HUICHAPAN, HIDALGO.

## HOJA DE REGISTRO DE LOS VIAJES REALIZADOS Y TONELADAS DEPOSITADAS

No.	FECHA	NOMBRE	VEHICULO	PLACAS O NUMERO.	ORIGEN	HORA ENTRADA	HORA SALIDA	PESO	FIRMA
1	5 / 26	Adriel Pavino Treño	compactadora	41	Huichapan	17:10	17:20	900	
2	5 / 26	Fortunato	HINO	134	Huichapan	18:55	19:09	3300	
3	5 / 26	Eusebio	compactadora	42	Huichapan	19:10	19:21	800	
4	5 / 26	Fortunato	compactadora	1347	Huichapan	19:20	19:34	3300	
5	6 / 26	Narciso Nolasco	12020	172	Huichapan	6:25	6:35	3300	N.R.S
6	6 / 26	Nicardo Nolasco	HINO	85	Huichapan	6:45	6:55	3000	
7	6 / 26	Eusebio	compactadora	42	Huichapan	9:10	9:20	800	
8	6 / 26	Angel Angel	Chevrolet	08	Huichapan	9:30	9:40	600	
9	6 / 26	Angel Angel	Chevrolet	08	Huichapan	10:11	10:25	700	
10	6 / 26	Eusebio Nolasco	compactadora	41	Huichapan	10:40	10:25	1200	
11	6 / 26	PELON R.	HINO	134	Huichapan	12:10	12:20	1800	
12	6 / 26	Miguel Nolasco	CHEVROLET	08	Huichapan	12:00	12:35	800	m n n
13	6 / 26	Eusebio Nolasco		41	Huichapan	11:20	12:45	1000 kg	

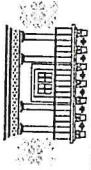

HUICHAPAN

RELLENO SANITARIO MUNICIPAL DE HUICHAPAN, HIDALGO.

HOJA DE REGISTRO DE LOS VIAJES REALIZADOS Y TONELADAS DEPOSITADAS

No.	FECHA	NOMBRE	VEHICULO	PLACAS O NUMERO.	ORIGEN	HORA ENTRADA	HORA SALIDA	PESO	FIRMA
1	6 1 26	RICARDO	HINO	85	HUICHA PAN	13:25	13:35	3000	
2	6 1 26	VICTORINO	IZUZU	171	HUICHA PAN	13:59	14:09	3000	VICORINO
3	6 1 26	Mi. R.	CHEvrolet	080	HUICHA PAN	14:01	14:12	800	m. r. r.
4	6 1 26	N/DIA SIZO	IZUZU	172	HUICHA PAN	14:50	15:00	3600	N. R. S
5	6 1 26	ADRIEL	compacto	41	HUICHA PAN	16:14	16:24	1500	
6	6 1 26	AVIEL	compacto	41	HUICHA PAN	18:35	18:45	1200	
7	6 1 26	FORTUNATO	HINO	134	HUICHA PAN	19:20	19:30	3300	
8	6 1 26	AVIEL	compactadora #1		Huicla pan	21:00	21:11	600	
9	6 1 26	FORTUNATO	HINO	134	Huichapan	21:47	21:59	3300	
10	7 1 26	Pedro.	HIAS	134	Huichapan	6:50	7:01	2000	
11	7 1 26	Eusebio Novoa	compactos	41	Huchapan	8:50	9:01	1200	
12	7 1 26	Miguel Ramirez. R		08	Huichapan	10:50	11:00	800	m. r. r.
13	7 1 26	PEDRO	HINO	134	Huicla pan	12:05	12:15	3400	

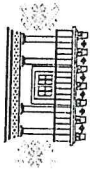

HUICHAPAN

# RELLENO SANITARIO MUNICIPAL DE HUICHAPAN, HIDALGO.

HOJA DE REGISTRO DE LOS VIAJES REALIZADOS Y TONELADAS DEPOSITADAS

No.	FECHA	NOMBRE	VEHICULO	PLACAS O NUMERO.	ORIGEN	HORA ENTRADA	HORA SALIDA	PESO	FIRMA
1	7 / 1 / 26	Mi. R.	chevrolet	08	Huichapan	12:47		860	<i>Mi. R.</i>
2	7 / 1 / 26	EUSEVIO	compacta	41	Huichapan	11:00	11:40	1400	<i>Eusevio</i>
3	7 / 1 / 26	PEDRO	HINO	134	Huichapan	12:54	13:04	2900	<i>Pedro</i>
4	7 / 1 / 26	Eusebio Navar	compacto	41	Huichapan	12:40	12:45	200	<i>Eusebio Navar</i>
5	7 / 1 / 26	EUSEVIO	compacta	41	Huichapan	13:47	13:57	1000	<i>Eusevio</i>
6	7 / 1 / 26	RIPARDO	HINO HUICHAPAN	85	Huichapan	13:56	14:06	3200	<i>Ripardo</i>
7	7 / 1 / 26	VICTORINO	IZUZU	171	Huichapan	14:18	14:28	3400	<i>Victorino</i>
8	7 / 1 / 26	ADRIEL	chevrolet	133	Huichapan	14:25	14:43	600	<i>Adriel</i>
9	7 / 1 / 26	Marxeso Ramirez	IZUZU	172	Huichapan	15:25	16:05	3400	<i>Marxeso Ramirez</i>
10	7 / 1 / 26	Fontunato	HINO	134	Huichapan	17:50	18:00	3300	<i>Fontunato</i>
11	7 / 1 / 26	Adriel	HINO	85	Huichapan	19:20	19:30	3300	<i>Adriel</i>
12	7 / 1 / 26	FORTUNATO	HINO	134	Huichapan	21:30	21:40	3300	<i>Fontunato</i>
13	8 / 1 / 26	Eusevio Navar	compacta	41	Huichapan	6:45	6:55	1000	<i>Eusevio Navar</i>

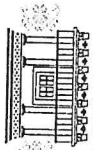

HUICHAPAN

# RELLENO SANITARIO MUNICIPAL DE HUICHAPAN, HIDALGO.

HOJA DE REGISTRO DE LOS VIAJES REALIZADOS Y TONELADAS DEPOSITADAS

No.	FECHA	NOMBRE	VEHICULO	PLACAS O NUMERO.	ORIGEN	HORA ENTRADA	HORA SALIDA	PESO	FIRMA
1	8 / 26	Pedro.	HINO	134	Huichapan	6:55	7:07	3000	[Signature]
2	8 / 26	Ricardo	Hino	85	Huichapan	7:38	7:45	2800	[Signature]
3	8 / 26	Eusebio	compactada	4	Huichapan	9:10	9:25	900	[Signature]
4	8 / 26	Angel	compactada	42	Huichapan	9:36	9:50	800	[Signature]
5	8 / 26	Miguel	compactada	08	Huichapan	10:10	10:15	400	M. R. N.
6	8 / 26	Angel	compactada	42	Huichapan	11:55	12:05	1300	[Signature]
7	8 / 26	Eusebio	compactada	41	Huichapan	12:07	12:13	1400	[Signature]
8	8 / 26	Eusebio Nueva	compactada	41	Huichapan	9:15	9:25	1000	[Signature]
9	8 / 26	Eusebio Nueva	compactada	41	Huichapan	7:15	7:25	1260	[Signature]
10	8 / 26	Pedro. R.	HINO	134	Huichapan	12:48	12:58	3300	[Signature]
11	8 / 26	Victorino	HINO	171	Huichapan	13:00	13:10	3400	V. T. R.
12	8 / 26	M. R.	compactada	08	Huichapan	13:09	13:19	800	M. R.
13	8 / 26	Eusebio	compactada	41	Huichapan	13:49	13:59	1200	[Signature]

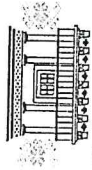

HUICHAPAN

# RELLENO SANITARIO MUNICIPAL DE HUICHAPAN, HIDALGO.

HOJA DE REGISTRO DE LOS VIAJES REALIZADOS Y TONELADAS DEPOSITADAS

No.	FECHA	NOMBRE	VEHICULO	PLACAS O NUMERO.	ORIGEN	HORA ENTRADA	HORA SALIDA	PESO	FIRMA
1	8 / 26	RICARDO	HINO	85	HUICHAPAN	13:55	14:05	3400	
2	8 / 26	ADRIEL	COMPACTA	42	HUICHAPAN	16:55	17:05	1800	
3	8 / 26	ADRIEL	COMPACTA	42	HUICHAPAN	17:30	17:40	1000	
4	8 / 26	FORTUNATO	HINO	134	HUICHAPAN	19:00	19:11	3300	
5	8 / 26	Agniel	compactadora	42	Huichapan	19:43	19:25	1600	
6	8 / 26	FORTUNATO	HINO	134	Huichapan	21:45	21:55	3000	
7	9 / 26	Ricardo	HINO	85	Huichapan	6:35	6:46	3000	
8	9 / 26	Miguel R	shetrilet	8	Huichapan	6:45	6:57	402kg 50	M.N.H
9	9 / 26	Miguel Angel	compactadora	42	Huichapan	7:25	7:36	900	
10	9 / 26	Eusevio	compactadora	41	Huichapan	8:20	8:21	1300kg	
11	9	Miguel Ramirez	shetrilet	8	Huichapan	10:14	10:25	500	M.N.H
12	9	M. AN.	COMPACTA	42	HUICHAPAN	10:40	10:50	1800	
13	9	EUSEVIO	COMPACTA	41	HUICHAPAN	10:45	10:55	1300kg	

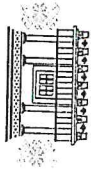

HUICHAPAN

# RELLENO SANITARIO MUNICIPAL DE HUICHAPAN, HIDALGO.

## HOJA DE REGISTRO DE LOS VIAJES REALIZADOS Y TONELADAS DEPOSITADAS

No.	FECHA	NOMBRE	VEHICULO	PLACAS O NUMERO.	ORIGEN	HORA ENTRADA	HORA SALIDA	PESO	FIRMA
1	9/1/26	Miguel Angel Perez	compacta	42	Huichapan	11:05	11:54	900	[Signature]
2	9/1/26	Pedro R.	HINO	134	Huichapan	11:50	12:00	3000	[Signature]
3	9/1/26	Victorino	IZUZU	171	Huichapan	11:58	12:08	3000	Vilgolino
4	9/1/26	Eusebio	compacta	42	Huichapan	12:11	12:22	300K	[Signature]
5	9/1/26	Mi. AN	compacta	42	Huichapan	12:58	13:08	900	[Signature]
6	9/1/26	Eusebio	compacta	41	Huichapan	13:20	13:30	450K	[Signature]
7	9/1/26	Ricardo	HINO	85	Huichapan	13:23	13:33	3000	[Signature]
8	9/1/26	Narciso Ramirez	IZUZU	172	Huichapan	15:06	15:16	3000	M. R. S.
9	9/1/26	Fortunato	HINO	134	Huichapan	18:25	18:35	3000	[Signature]
10	9/1/26	Adriel	HINO	85	Huichapan	18:45	18:57	3000	[Signature]
11	9/1/26	Fortunato	HINO	134	Huichapan	20:35	21:46	3000	[Signature]
12	10/1/26	Miguel Angel	compacta	42	Huichapan	09:17	09:26	1200	[Signature]
13	10/1/26	Miguel Ramirez	compacta	41	Huichapan	09:40	09:55	300	m. r. n.

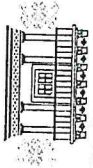

HUICHAPAN

RELLENO SANITARIO MUNICIPAL DE HUICHAPAN, HIDALGO.

HOJA DE REGISTRO DE LOS VIAJES REALIZADOS Y TONELADAS DEPOSITADAS

No.	FECHA	NOMBRE	VEHICULO	PLACAS O NUMERO.	ORIGEN	HORA ENTRADA	HORA SALIDA	PESO	FIRMA
1	10 / 1 / 26	Arbela	Hino	134	Huichapan	10:10	10:25	2880	[Signature]
2	10 / 1 / 26	Victorino	Hino	171	Huichapan	10:40	10:50	2700	Victorino
3	10 / 1 / 26		Hino	085	Huichapan	12:05	12:25	800	[Signature]
4	10 / 1 / 26	Narciso Ramirez	Hino	088	Huichapan	12:20	12:35	2900	N.R.S.
5	10 / 1 / 26	Polo	Chevrolet	41	Viceres	1:20	1:10	700	[Signature]
6	10 / 1 / 26	Polo	Chevrolet	41	Huichapan	15:20	15:30	1000	[Signature]
7	10 / 1 / 26	Polo	Chevrolet	41	Huichapan	16:30	16:40	1000	[Signature]
8	10 / 1 / 26	Fortunato	Hino	134	Huichapan	19:00	19:15	3200	Fortunato
9	10 / 1 / 26	Fortunata	Hino	134	Huichapan	21:30	21:40	3000	Fortunata
10	11 / 1 / 26	Ricardo	Hino	85	Huichapan	11:00	11:10	2700	[Signature]
11	11 / 1 / 26	Narzizo	Hino	134	Huichapan	18:20	18:30	2900	[Signature]
12	11 / 1 / 26	Narcizo	HINO	85	Huichapan	19:45	19:57	3000	N.R.S.
13	12 / 1 / 26	Niquel Angel	Compartadora	42	Huichapan	6:55	7:08	800	[Signature]

12-1-26 Victorino 171 Huichap 8.0018.10.3200 Victorino

12020

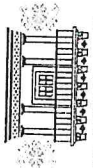

HUICHAPAN

# RELLENO SANITARIO MUNICIPAL DE HUICHAPAN, HIDALGO.

HOJA DE REGISTRO DE LOS VIAJES REALIZADOS Y TONELADAS DEPOSITADAS

No.	FECHA	NOMBRE	VEHICULO	PLACAS O NUMERO.	ORIGEN	HORA ENTRADA	HORA SALIDA	PESO	FIRMA
1	12 1 26	EUSEVIO	COMPACTO	41	HUICHAPAN	8:30	8:40	1200K	
2	12 1 26	Mi. R	compacto	59	HUICHAPAN	10:50		1000	M.N.N
3	12 1 26	EUSEVIO	compacto	41	HUICHAPAN	10:59	11:02	1200K	
4	12 1 26	Mi. AD	compacta	42	HUICHAPAN	12-12	12:22	1100	
5	12 1 26	PEDRO	HINO	134	HUICHAPAN	12:40	12:50	3300	
6	12 1 26	EUSEVIO	compacto	41	HUICHAPAN	13:00	13:10	250K VICERO-S	
7	12 1 26	Mi. AD	compacto	42	HUICHAPAN	13:01	13:11	1200	
8	12 1 26	Mi. <del>AD</del> R.	compacto	59	HUICHAPAN	13:25	13:53	400	M.N.N
9	12 1 26	Ricardo Alonso	HINO	85	HUICHAPAN	13:24	13:54	3000	
10	12 1 26	Victorino	IZUZU	171	HUICHAPAN	14:03	14-13	3000	VICTORINO
11	12 1 26	Narciso Ramirez	IZUZU	172	HUICHAPAN	14-19	14-29	3000	N.R.S
12	12 1 26	Polo	compacto	41	HUICHAPAN	3:24	3:34	800	
13	12 1 26	Polo	compacto	41	HUICHAPAN	15:50	16:00	500	

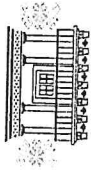

HUICHAPAN

# RELLENO SANITARIO MUNICIPAL DE HUICHAPAN, HIDALGO.

HOJA DE REGISTRO DE LOS VIAJES REALIZADOS Y TONELADAS DEPOSITADAS

No.	FECHA	NOMBRE	VEHICULO	PLACAS O NUMERO.	ORIGEN	HORA ENTRADA	HORA SALIDA	PESO	FIRMA
1	12 1 26	Podo	compacto	41	Huichapan	17:41	17:51	600	
2	12 1 26	Fortunato	HINO	134	Huichapan	19:00	19:11	3300	
3	12 1 26	Fortunato	HINO	134	Huichapan	22:10	22:20	2800	
4	13 1 26	Naranzo	HINO	172	Huichapan	6:25	6:35	11ant 20	N.R.S
5	13 1 26	Ricardo Alonso	HINO	85	Huichapan	7:40	7:50	3800	
6	13 1 26	Podo	HINO	134	Huichapan	13:04	13:14	3200	
7	13 1 26	Eusebio Nava	compacto	41	Huichapan	13:10	13:20	1500 450k	
8	13 1 26	Eusebio Nava		41	Huichapan	8:30	8:40	1300k	
9	13 1 26	Eusebio Nava		41	Huichapan	11:00	11:10	900k	
10	13 1 26	Miguel Angel	compacto	42	Huichapan	13:21	13:31	600	
11	13 1 26	Mi. AN	compacto	42	Huichapan	11:42	11:50	1000	
12	13 1 26	Mi. AN	compacto	42	Huichapan	10:15	10:30	1200	
13	13 1 26	Ricardo	HINO	85	Huichapan	13:30	13:40	3000	

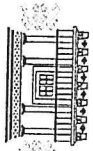

HUICHAPAN

# RELLENO SANITARIO MUNICIPAL DE HUICHAPAN, HIDALGO.

HOJA DE REGISTRO DE LOS VIAJES REALIZADOS Y TONELADAS DEPOSITADAS

No.	FECHA	NOMBRE	VEHICULO	PLACAS O NUMERO.	ORIGEN	HORA ENTRADA	HORA SALIDA	PESO	FIRMA
1	13 / 1 / 26	Victoriano	IZUZO	171	HUICHAPAN	13:41	13:57	3400	V. C. TORINO
2	13 / 1 / 26	NARSIZO	IZUZO	172	HUICHAPAN	13:45	13:55	3400	N.R.S.
3	13 / 1 / 26	Polo	compacta	41	HUICHAPAN	15:20	15:30	1300	
4	13 / 1 / 26	Polo	compacta	41	HUICHAPAN	16:39	16:42	600	
5	13 / 1 / 26	Fortunato	HINO	134	HUICHAPAN	18:11	18:22	3200	
6	13 / 1 / 26	Polo	compacta	41	HUICHAPAN	18:12	18:23	900	
7	13 / 1 / 26	Fortunato	HINO	134	HUICHAPAN	21:40	21:50	3300	
8	14 / 1 / 26	Eusebio	compacta	41	HUICHAPAN	8:10	8:20	1200	
9	14 / 1 / 26	Mi. AN	compacta	42	HUICHAPAN	11:08	11:18	1200	
10	14 / 1 / 26	Ricardo	HINO	85	HUICHAPAN	11:31	11:41	3300	
11	14 / 1 / 26	PELLO	HINO	134	HUICHAPAN	11:32	11:42	3300	
12	14 / 1 / 26	Eusebio	compacta	41	HUICHAPAN	11:58	12:09	800	
13	14 / 1 / 26	Eusebio Nava	compacta	41		9:40		900K	

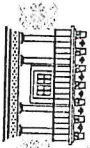

HUICHAPAN

# RELLENO SANITARIO MUNICIPAL DE HUICHAPAN, HIDALGO.

HOJA DE REGISTRO DE LOS VIAJES REALIZADOS Y TONELADAS DEPOSITADAS

No.	FECHA	NOMBRE	VEHICULO	PLACAS O NUMERO.	ORIGEN	HORA ENTRADA	HORA SALIDA	PESO	FIRMA
1	14 / 1 / 26	Eusebio	compacta	41.	Huichapan	13:23	13:33	1000K	
2	14 / 1 / 26	Victorino	IZUZO	171	Huichapan	13:47	13:52	3300	V. L. D. VINO
3	14 / 1 / 26	Eusebio Nava	compacta	41	Huichapan	14:20	14:30	700K	
4	14 / 1 / 26	Narciso Romo 2	IZUZO	172	Huichapan	14:25	14:35	3400	N.R.S
5	14 / 1 / 26	Polo	compacta	41	Huichapan	17:30	17:40	1800	
6	14 / 1 / 26	Polo	compacta	41.	Huichapan	18:33	18:43	700	
7	14 / 1 / 26	Fortunato	HINO	134	Huichapan	18:54	19:04	3200	
8	14 / 1 / 26	Polo	compacta	41	Huichapan	19:15	19:25	7200as 700	
9	14 / 1 / 26	Fortunato	HINO	134	Huichapan	21:20	21:31	3300	
10	15 / 1 / 26	Miguel R	chevrolet	59	Huichapan	5:50	6:00	600	M.N.R
11	15 / 1 / 26	Pedro	HINO	134	Huichapan	6:25	6:45	2000	
12	15 / 1 / 26	Ricudo	Hino	85	Huichapan	7:10	7:55	2900	
13	15 / 1 / 26	Miguel Samiriel	Huichapan	54	Huichapan	9:30	9:4	900	M.N.R

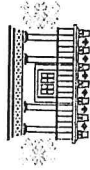

HUICHAPAN

RELLENO SANITARIO MUNICIPAL DE HUICHAPAN, HIDALGO.

HOJA DE REGISTRO DE LOS VIAJES REALIZADOS Y TONELADAS DEPOSITADAS

No.	FECHA	NOMBRE	VEHICULO	PLACAS O NUMERO.	ORIGEN	HORA ENTRADA	HORA SALIDA	PESO	FIRMA
1	15 / 26	Miguel Ramirez	charlot	59	Huichapan	10:10	10:25	800	M. Ramirez
2	15 / 26	Miguel Angel	compacta	42	Huichapan	10:30	10:45	1200	Miguel Angel
3	15 / 26	Mi R.	compacta	59	Huichapan	11:35	11:51	960	M. Ramirez
4	15 / 26	Pedro	HINO	1324	Huichapan	12:32	12:42	3200	Pedro
5	15 / 26	Josebio	compacta	41	Huichapan	12:45	12:55	1400	Josebio
6	15 / 26	Ricardo	HINO	85	Huichapan	12:48	12:58	3300	Ricardo
7	15 / 26	Josebio	compacta	41	Huichapan	13:00	13:15	1100	Josebio
8	15 / 26	Ultonimo	HINO	171	Huichapan	13:08	13:18	3300	Ultonimo
9	15 / 26	Polo	compacta	41	Huichapan	15:30	15:40	1300	Polo
10	15 / 26	Polo	compacta	41	Huichapan	16:30	16:40	900	Polo
11	15 / 26	Polo	compacta	41	Huichapan	18:22	18:32	1100	Polo
12	15 / 26	Fortunato	HINO	1324	Huichapan	18:50	19:00	3300	Fortunato
13	15 / 26	Fortunato	HINO	1324	Huichapan	21:20	21:32	3300	Fortunato

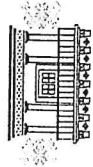

HUICHAPAN

RELLENO SANITARIO MUNICIPAL DE HUICHAPAN, HIDALGO.

HOJA DE REGISTRO DE LOS VIAJES REALIZADOS Y TONELADAS DEPOSITADAS

No.	FECHA	NOMBRE	VEHICULO	PLACAS O NUMERO.	ORIGEN	HORA ENTRADA	HORA SALIDA	PESO	FIRMA
1	16 / 26	Pedro	HINO	134	Huichapan	5:50	6:02	2000	[Signature]
2	16 / 26	Miguel Angel Perez	Compacta	42	Huichapan		10:32	1400	[Signature]
3	16 / 26	Mi. R.	compact	59	Huichapan	11:15	11:32	1000	M.R.M
4	16 / 26	Mi. AN	compact	59	Huichapan	18:00	19:10	1100	[Signature]
5	16 / 26	Mi. R.	compact	42	Huichapan	19:01	19:16	22	M.R.M
6	16 / 26	PEDRO	HINO	134	Huichapan	19:22	19:32	3200	[Signature]
7	16 / 26	Jose Manuel Sultán	compacta	41	Huichapan	19:43	19:53	1000	Uñel
8	16 / 26	DANIEL	IZUZU	172	Huichapan	13:25	13:35	3400	M.R.S
9	16 / 26	Uniel R.	compact	41	Huichapan	13:38	13:45	900	[Signature]
10	16 / 26	Alfonso Alonso		85	Huichapan	13:47	13:57	3300	[Signature]
11	16 / 26	Victorino	IZUZU	171	Huichapan	13:49	13:59	3400	Victorino
12	16 / 26	<del>Pedro</del>	<del>compacta</del>	<del>41</del>	Huichapan	17:00	17:10	900	[Signature]
13	16 / 26	Leopoldo	compacta	41	Huichapan	18:26	18:47	1100	Leopoldo

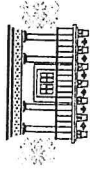

HUICHAPAN

RELLENO SANITARIO MUNICIPAL DE HUICHAPAN, HIDALGO.

HOJA DE REGISTRO DE LOS VIAJES REALIZADOS Y TONELADAS DEPOSITADAS

No.	FECHA	NOMBRE	VEHICULO	PLACAS O NUMERO.	ORIGEN	HORA ENTRADA	HORA SALIDA	PESO	FIRMA
1	16 / 26	Fortunato	HINO	134	Huichapan	19:15	19:26	3300	
2	16 / 26	Fortunato	HINO	134	Huichapan	11:46	11:57	3300	
3	17 / 26	Pedro Narcizo	HINO	134	Huichapan	7:28	7:38	3000	N.R.S
4	17 / 26	<del>Pedro</del>	12420	172	Huichapan	7:45	7:55	1000	
5	17 / 26	Miguel Angel	compartadora	41	Huichapan	9:18	9:28	800	Atty
6	17 / 26	Victorino	12420	171	Huichapan	11:00	11:12	3500	Victorino
7	17 / 26	Narcizo	HINO	134	Huichapan	12:45	12:56	3000	N.R.S
8	17 / 26	Narcizo	HINO	134	Huichapan	14:40	14:50	3000	N.R.S
9	17 / 26	Pablo	compartadora	41	Huichapan	16:20	16:50	600	
10	17 / 26	Pablo	compartadora	41	Huichapan	18:30	18:40	500	
11	17 / 26	Fortunata	HINO	134	Huichapan	19:00	19:15	3100	
12	17 / 26	Fortunato	HINO	134	Huichapan	21:35	21:45	2900	
13	18 / 26	Ricardo	HINO	85	Huichapan	11:20	11:30	2700	

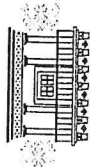

HUICHAPAN

RELLENO SANITARIO MUNICIPAL DE HUICHAPAN, HIDALGO.

HOJA DE REGISTRO DE LOS VIAJES REALIZADOS Y TONELADAS DEPOSITADAS

No.	FECHA	NOMBRE	VEHICULO	PLACAS O NUMERO.	ORIGEN	HORA ENTRADA	HORA SALIDA	PESO	FIRMA
1	18 1-26	Pablo	compacto chevrolet	41	Huichapan	1:50	2:00	600	<i>[Signature]</i>
2	18 1-26	Narcizo	Hino	85	Huichapan	18:00	18:15	3600	N.S.R
3	18 1-26	Narcizo Viejorno	Hino	192	Huichapan	20:00	20:11	4000	V. Cromino
4	18 1-26	Narcizo	Hino	85	Huichapan	20:30	20:41	4000	N.S.R
5	19 1-26	Pedro	Hino	134	Huichapan	6:30	6:40	2090	<i>[Signature]</i>
6	19 1-26	Eusebio	compacto	41	Centro	8:38	8:47	1300 K	<i>[Signature]</i>
7	19 1-26	Ricardo	Hino	85	Barriles	9:32	9:43	2900	<i>[Signature]</i>
8	19 1-26	Miguel Angel	chevrolet		Barriles	9:33	10:10	1000	m.n.m
9	19 1-26	Pedro	Hino	134	Huichapan	11:40	11:50	3400	<i>[Signature]</i>
10	19 1-26	Miguel R.	chevrolet	59	Huichapan	11:42	12:22	1500	m.n.m
11	19 1-26	Eusebio	compacto	41	Huichapan	12:31	12:41	1300 K	<i>[Signature]</i>
12	19 1-26	Pedro	Hino	134	Huichapan	13:08	13:19	3200	<i>[Signature]</i>
13	19 1-26	Miguel R.	chevrolet	59	Huichapan	13:25		1300	m.n.m

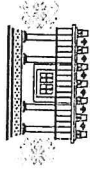

HUICHAPAN

RELLENO SANITARIO MUNICIPAL DE HUICHAPAN, HIDALGO.

HOJA DE REGISTRO DE LOS VIAJES REALIZADOS Y TONELADAS DEPOSITADAS

No.	FECHA	NOMBRE	VEHICULO	PLACAS O NUMERO.	ORIGEN	HORA ENTRADA	HORA SALIDA	PESO	FIRMA
1	19 / 26	Eusebio Novas	compacto	41	Huichapan	13:26	13:36	350K	[Signature]
2	19 / 26	Ricardo	HINO	85	Huichapan	14:24	14:34	3400	[Signature]
3	19 / 26	Miguel	Chevrolet	59	Huichapan	14:55	15:20	1200	M. R. S.
4	19 / 26	MARSILO	IZUZU	172	Huichapan	16:12	16:22	3400	N. R. S.
5	19 / 26	Polo	compacta	41	Huichapan	16:13	16:23	1600	[Signature]
6	19 / 26	Polo	compacta	41	Huichapan	17:05	17:12	600	[Signature]
7	19 / 26	Fonturato	HINO	134	Huichapan	17:45	17:55	3200	[Signature]
8	19 / 26	Polo.	compacta	41	Huichapan	18:47	18:57	800	[Signature]
9	19 / 26	Fonturato	HINO	134	Huichapan	21:40	21:52	3300	[Signature]
10	20 / 26	EUSEBIO	compacto	41	Huichapan	8:40	8:50	1300K	[Signature]
11	20 / 26	RICARDO	HINO	85	Huichapan	8:47	8:57	3400	[Signature]
12	20 / 26	Mi. R.	Chevrolet	59	Huichapan	9:10	9:36	1000	M. R. S.
13	20 / 26	EUSEBIO	compacto	41	Huichapan	10:24	10:34	900K	[Signature]

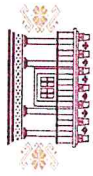

**HUICHAPAN**  
MUNICIPIO DE HUICHAPAN

## RELLENO SANITARIO MUNICIPAL DE HUICHAPAN, HIDALGO.

### HOJA DE REGISTRO DE LOS VIAJES REALIZADOS Y TONELADAS DEPOSITADAS

No.	FECHA	NOMBRE	VEHICULO	PLACAS O NUMERO.	ORIGEN	HORA ENTRADA	HORA SALIDA	PESO	FIRMA
1	20 / 1 / 26	PEDRO	HINO	134	Huichapan	10:46	10:56	3400	
2	20 / 1 / 26	Mi. R.	Chevrolet	59	Huichapan	10:00	11:44	600	M.N.N
3	20 / 1 / 26	Eusebio Navar	COMPACTO	H1	Huichapan	12:37	12:47	350K VICERAS	
4	20 / 1 / 26	Mi. R.	Chevrolet	59.	Huichapan	13:11		M.N.N	ROOO
5	20 / 1 / 26	NARSIZO	12UZU	172	Huichapan	13:12	13:22	3400	M.R.S
6	20 / 1 / 26	PEDRO	HINO	134	Huichapan	15:01	15:11	3300	Pedro
7	20 / 1 / 26	Adrián	compacto del	42	centro	5:45	5:55	1100	Adrián
8	20 / 1 / 26	FORTUNATO	HINO	134	Barridos	6:17	6:28	5100	
9	20 / 1 / 26	FORTUNATO	HINO	134	Huichapan	21:30	21:42	3000	
10	21 / 1 / 26	Mi. R.	Chevrolet	59.	Huichapan	7:24		800	
11	21 / 1 / 26	EUSEBIO	COMPACTO	H1	Huichapan	9:02	9:12	1100K	
12	21 / 1 / 26	EUSEBIO	COMPACTO	H1	Huichapan	11:03	11:23	1200K	
13	21 / 1 / 26	PEDRO	HINO	134	Huichapan	11:17	11:27	3000	

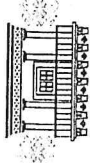

# HUICHAPAN

## RELLENO SANITARIO MUNICIPAL DE HUICHAPAN, HIDALGO.

### HOJA DE REGISTRO DE LOS VIAJES REALIZADOS Y TONELADAS DEPOSITADAS

No.	FECHA	NOMBRE	VEHICULO	PLACAS O NUMERO.	ORIGEN	HORA ENTRADA	HORA SALIDA	PESO	FIRMA
1	21 / 26	Mi. R.	compacta	59	Huichapan	11:30	12:00	1300	[Signature]
2	21 / 26	EUSEBIO	compacta	41	Huichapan	13:10	13:20	1400	[Signature]
3	21 / 26		compacta	59	Huichapan	13:23		1100	[Signature]
4	21 / 26	PONTO	HINO	134	Huichapan	13:28	13:38	3300	[Signature]
5	21 / 26	RICARDO	HINO	85	Huichapan	13:31	13:41	3300	[Signature]
6	21 / 26	NARCISO	compacta	172	Barrios	4:55	5:05	3000	Narciso
7	21 / 26	Leopoldo	compacta	140	Barrios	5:31	5:40	1600	Leopoldo Rojas
8	21 / 26	Leopoldo	compacta	171	Centro	6:30	6.	900	Leopoldo Rojas
9	21 / 26	FORTUNATO	HINO	134	Huichapan	19:30	19:40	3300	[Signature]
10	21 / 26	FORTUNATO	HINO	134	Huichapan	22:00	22:10	3000	[Signature]
11	22 / 26	Miguel	compacta	59	Barrios	8:45	9:08	1200	M. h. n.
12	22 / 26	Ricardo	compacta	85	Barrios	8:57	9:08	2200	[Signature]
13	22 / 26	Eusebio	compacta	41	Centro	9:00	9:08	200K	[Signature]

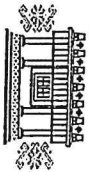

**HUICHAPAN**  
GOBIERNO MUNICIPAL 2024-2027

**RELLENO SANITARIO MUNICIPAL DE HUICHAPAN, HIDALGO.**

**HOJA DE REGISTRO DE LOS VEHICULOS FORANEOS Y TONELADAS DEPOSITADAS**

NO.	FECHA	NOMBRE	VEHICULO	PLACAS O NUMERO.	ORIGEN	HORA ENTRADA	HORA SALIDA	PESO	ROBO	FIRMA
1	22 / 26	Eusebio	compacto	41	Centro	10:28	10:36	200K		[Signature]
2	22 / 26	Miguel nominal	chevrolet	59	Barrios	10:57	11:16	1200	M.O.	M.O.N.
3	22 / 26	PEDRO	HINO	134	Huichapan	12:21	12:31	3300		[Signature]
4	22 / 26	PEDRO	HINO	134	Huichapan	13:30	13:40	3300		[Signature]
5	22 / 26	Ricardo Alonso	HINO	85	Huichapan	13:37	13:47	3000		[Signature]
6	22 / 26	MARISOL VILORINO	TONELADA	172	Huichapan	13:51	14:02	3000		VILORINO
7	22 / 26	EUSEBIO	compacto	41	Huichapan	13:58	14:03	1200K		[Signature]
8	22 / 26	Polo	compacto	42	Huichapan	15:35	15:45	1500		[Signature]
9	22 / 26	Polo	compacto	42	Huichapan	17:05	17:15	700		[Signature]
10	22 / 26	Polo	compacto	42	Huichapan	18:35	18:40	1100		[Signature]
11	22 / 26	Fortunato	HINO	134	Huichapan	19:10	19:21	3300		[Signature]
12	22 / 26	Fortunato	HINO	134	Huichapan	22:00	22:12	3000		[Signature]

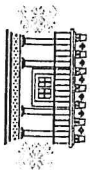

HUICHAPAN

RELLENO SANITARIO MUNICIPAL DE HUICHAPAN, HIDALGO.

HOJA DE REGISTRO DE LOS VIAJES REALIZADOS Y TONELADAS DEPOSITADAS

No.	FECHA	NOMBRE	VEHICULO	PLACAS O NUMERO.	ORIGEN	HORA ENTRADA	HORA SALIDA	PESO	FIRMA
1	23 / 26	Pedro	HINDO	134	Huichapan	6:00	6:11	1800	[Signature]
2	23 / 26	Miguel R.	chevrolet	59	Huichapan	7:00	7:12	800	M.R.R.
3	23 / 26	Luzma Anger	compacto	42	Huichapan	9:39	9:49	1500	[Signature]
4	23 / 26	RICARDO	HINDO	85	Huichapan	9:40	9:50	3400	[Signature]
5	23 / 26	Mi R.	Chevrolet	59	Huichapan	10:43	11:00	1200	M.R.R.
6	23 / 26	Mi AN	compacta	42	Huichapan	11:38	11:48	1200	[Signature]
7	23 / 26	PELLO	HINDO	134	Huichapan	12:31	12:41	3300	[Signature]
8	23 / 26	Mi. AN	com	42	Huichapan	12:40	12:50	1200	[Signature]
9	23 / 26	EUSEBIO	com	41	Huichapan	12:44	12:51	1200	[Signature]
10	23 / 26	RICARDO	HINDO	85	Huichapan	13:45	13:55	3900	[Signature]
11	23 / 26	EUSEBIO	compacto	41	Huichapan	15:10	15:20	1200	[Signature]
12	23 / 26	Navisio Ramirez	ILVZU	172	Huichapan	16:25	16:35	3000	M.R.R.
13	23 / 26	Fontenado	compacto	134	Barras	6:20	6:31	3050	[Signature]

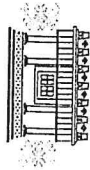

# HUICHAPAN

## RELLENO SANITARIO MUNICIPAL DE HUICHAPAN, HIDALGO.

### HOJA DE REGISTRO DE LOS VIAJES REALIZADOS Y TONELADAS DEPOSITADAS

No.	FECHA	NOMBRE	VEHICULO	PLACAS O NUMERO.	ORIGEN	HORA ENTRADA	HORA SALIDA	PESO	FIRMA
1	23 / 26	Adriel Basilio Trejo	compactador	85	Huichapan	7:00	7:03	3.300	
2	23 / 26	Fortunato	HINO	134	Huichapan	21:50	22:02	3.300	
3	24 / 26		compactador	41	Huichapan	8:40	8:55	1.200	
4	24 / 26	Miguel Angel Perez	compactador	42	Huichapan	9:50	10:01	1.500	
5	24 / 26	Narciso	Hino	172	Huichapan	10:40	11:05	2.900	
6	24 / 26	Pablo Ramirez	Hino	172	Huichapan	11:40	11:45	2.800	99610
7	24 / 26	Narciso Ramirez	Hino	85	Huichapan	13:40	13:50	2.700	N.R.S
8	24 / 26	Miguel Angel Perez	compactador	42	Huichapan	15:33	15:45	800	
9	24 / 26	Miguel Angel Ramirez	compactador	42	Huichapan	16:40	16:52	600	
10	24 / 26	Fortunato	Hino	134	Huichapan	18:30	18:31	3.000	
11	24 / 26	Fortunato	Hino	134	Huichapan	21:30	21:50	2.800	
12	25 / 26	Ricardo	Hino	85	Huichapan	10:40	10:50	2.900	
13	25 / 26	Narciso	Hino	85	Huichapan	17:30	17:40	3.100	

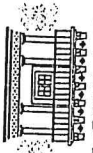

# HUICHAPAN

## RELLENO SANITARIO MUNICIPAL DE HUICHAPAN, HIDALGO.

### HOJA DE REGISTRO DE LOS VIAJES REALIZADOS Y TONELADAS DEPOSITADAS

No.	FECHA		NOMBRE	VEHICULO	PLACAS O NUMERO.	ORIGEN	HORA ENTRADA	HORA SALIDA	PESO	FIRMA
1	25	1 26	Pablo R. R.	HINO	172	Huichapan	19:40	19:51	2000	[Signature]
2	25	1 26	Arcezo	HINO	85	Huichapan	20:00	20:11	4000	M.R.S
3	26	1 26	Miguel B	chevrolet	59	Huichapan	6:00	6:10	200	M.N.N
4	26	1 26	Pedro	HINO	134	Huichapan	6:30	6:40	2000	[Signature]
5	26	1 26	Ricardo	compacto	85	centro	7:34	7:43	2000	[Signature]
6	26	1 26	Eusebio	compacto	41	centro	8:13	9:23	1400K	[Signature]
7	26	1 26	Miguel Ramirez	chevrolet	59	Barrios	8:32	9:02	1200	M.N.N
8	26	1 26	Miguel Ramirez	compacto	42	Huichapan	10:07	10:18	1800	[Signature]
9	26	1 26	Miguel Ramirez	chevrolet	59	Barrios	10:33	11:03	1200	M.N.N
10	26	1 26	PELO	HINO	134	Huichapan	11:15	11:25	3400	[Signature]
11	26	1 26	Mi. R.	CHEVROLET	59	Huichapan	11:42		1200	M.N.N
12	26	1 26	Mi. AN	compacto	42	Huichapan	11:44	11:54	1600	[Signature]
13	26	1 26	Eusebio Nave	compacto	41	Huichapan	12:57	13:07	1400K	[Signature]

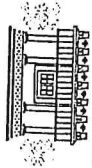

# HUICHAPAN

## RELLENO SANITARIO MUNICIPAL DE HUICHAPAN, HIDALGO.

### HOJA DE REGISTRO DE LOS VIAJES REALIZADOS Y TONELADAS DEPOSITADAS

No.	FECHA	NOMBRE	VEHICULO	PLACAS O NUMERO.	ORIGEN	HORA ENTRADA	HORA SALIDA	PESO	FIRMA
1	26 / 26	Ricardo	Hino	85	Huichapan	14:07	14:17	3300	[Signature]
2	26 / 26	Pedro	Hino	134	Huichapan	14:39	14:49	3300	[Signature]
3	26 / 26	Adriel	compacta	42	Huichapan	15:20	15:30	1900	[Signature]
4	26 / 26	Nuevo Ramo	IZUV	172	Huichapan	16:27	16:37	3400	N.R.S
5	26 / 26	Adriel	compacta	42	Huichapan	16:47	16:57	600	[Signature]
6	26 / 26	Adriel	compacta	42	Huichapan	18:30	18:40	650	[Signature]
7	26 / 26	Fortunato	Hino	134	Huichapan	20:00	20:10	2800	[Signature]
8	26 / 26	Fortunato	Hino	134	Huichapan	23:00	23:15	3000	[Signature]
9	27 / 26	Ricardo	Hino	85	Huichapan	8:01	8:11	3200	[Signature]
10	27 / 26	Eusebio	compacta	41	Huichapan	8:54	9:04	1200K	[Signature]
11	27 / 26	Mi. R.	compacta	59	Huichapan	8:55	9:30	1000	M.N.N
12	27 / 26	Mi. A.D	compacta	42	<del>Huichapan</del>	10:25	10:38	1800	[Signature]
13	27 / 26	Pedro	HINO	134	<del>Huichapan</del>	10:29	10:49	1300	[Signature]

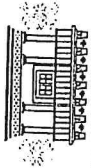

HUICHAPAN

RELLENO SANITARIO MUNICIPAL DE HUICHAPAN, HIDALGO.

HOJA DE REGISTRO DE LOS VIAJES REALIZADOS Y TONELADAS DEPOSITADAS

No.	FECHA	NOMBRE	VEHICULO	PLACAS O NUMERO.	ORIGEN	HORA ENTRADA	HORA SALIDA	PESO	FIRMA
1	27 / 26	Mi. R.	chevrolet	59	Huichapan	11:02	11:20	800	M.M.H
2	27 / 26	NARSIZO	IZUZO	172	Huichapan	11:48	11:58	3400	N.R.S
3	27 / 26	EUSEVIO	COMPACTO	41	Huichapan	12:45	12:55	700K	[Signature]
4	27 / 26	EUSEVIO	COMPACTO	<del>41</del>	Huichapan	13:32	13:42	350K	[Signature]
5	27 / 26	RICARDO	HINO	85	Huichapan	13:55	14:05	3300	[Signature]
6	27 / 26	PEDRO	HINO	134	Huichapan	14:20	14:30	3200	[Signature]
7	27 / 26	NARSIZO	IZUZO	172	Huichapan	14:31	14:31	3200	N.R.S
8	27 / 26	Adriel	Compacto Good	41	Huichapan	15:50	16:00	1300	Adriel
9	27 / 26	Adriel	compacto dotc	41	Huichapan	18:50	19:00	1100	Adriel
10	27 / 26	Fortunato	HINO	134	Huichapan	20:20	20:21	3300	[Signature]
11	27 / 26	Fortunato	HINO	134	Huichapan	23:00	23:11	3200	[Signature]
12	28 / 26	Pedro R	chevrolet	59	Huichapan	6:20	6:10	300	Miguel R
13	28 / 26	Miguel Angel	compactador	42	Huichapan	6:15	6:25	1300	[Signature]

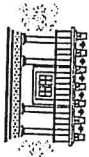

HUICHAPAN

RELLENO SANITARIO MUNICIPAL DE HUICHAPAN, HIDALGO.

HOJA DE REGISTRO DE LOS VIAJES REALIZADOS Y TONELADAS DEPOSITADAS

No.	FECHA	NOMBRE	VEHICULO	PLACAS O NUMERO.	ORIGEN	HORA ENTRADA	HORA SALIDA	PESO	FIRMA
1	28 / 26	Mi. R.	compacto	59	Huichapan	7:40	8:05	2800	
2	28 / 26	EUSEBIO	compacto	41	Huichapan	8:37	8:47	1400K	
3	28 / 26	Mi. R.	compacto	59	Huichapan	10:10		2500	
4	28 / 26	RICARDO	HINO	85	Huichapan	10:55	11:05	3400	
5	28 / 26	PEDRO	HINO	134	Huichapan	11:12	11:25	3100	
6	28 / 26	Eusebio	compacto	41	Huichapan	12:30	12:45	1800	
7	28 / 26	Mi. AN	compacto	42	Huichapan	11:38	11:48	1800	
8	28 / 26	Eusebio	compacto	41	Bermos	1:10	1:18	1400	
9	28 / 26	Mi. AN	compacto	42	Huichapan	13:21	13:31	1200	
10	28 / 26	EUSEBIO	compacto	41	Huichapan	14:10	14:20	700K	
11	28 / 26	RICARDO	HINO	85	Huichapan	14:31	14:41	3300	
12	28 / 26	Narciso	compacto	172	Bermos	4:21	4:35	4100	N.R.S
13	28 / 26	ADRIAN	compacto	72	Bermos	4:24	4:35	800	

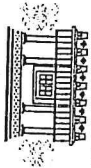

HUICHAPAN

RELLENO SANITARIO MUNICIPAL DE HUICHAPAN, HIDALGO.

HOJA DE REGISTRO DE LOS VIAJES REALIZADOS Y TONELADAS DEPOSITADAS

No.	FECHA	NOMBRE	VEHICULO	PLACAS O NUMERO.	ORIGEN	HORA ENTRADA	HORA SALIDA	PESO	FIRMA
1	28/1/26	Adrián	42	compacto	Restos	2:49	3:00	500	
2	28/1/26	Fortunato	134	compacto	Barrios	5:34	5:45	2000	
3	28/1/26	Fortunato	42	compacto	Barrios	5:56	6:04	800	
4	28/1/26	Fortunato	134	Hino	Huichapan	10:30	10:40	3000	
5	29/1/26	Ricardo	134	Hino	Centro	8:46	8:56	2000	
6	29/1/26	MAR	59	Chevrolet	Barrios	9:00	9:30	600	M.N.R.
7	29/1/26	MAR	59	Chevrolet compacto	Barrios	10:49		1200	M.N.R.
8	29/1/26	Mi. ANI.	42	<del>compacto</del>	HUICHAPAN	11:28	11:39	1800	
9	29/1/26	Mi. ANI	42	compacto	Huichapan	12:44	12:54	1200	
10	29/1/26	PEDRO	134	HINO	Huichapan	13:24	13:34	3400	V. G. rino
11	29/1/26	Ricardo	85	HINO	Huichapan	13:35	14:05	3400	
12	29/1/26	Mi. ANI	42	compacto	Huichapan	14:47	14:57	800	
13	29/1/26	Uriel	172	17070	HUICHAPAN	15:05	15:15	3400	Uriel

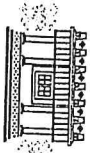

HUICHAPAN

RELLENO SANITARIO MUNICIPAL DE HUICHAPAN, HIDALGO.

HOJA DE REGISTRO DE LOS VIAJES REALIZADOS Y TONELADAS DEPOSITADAS

No.	FECHA		NOMBRE	VEHICULO	PLACAS O NUMERO.	ORIGEN	HORA ENTRADA	HORA SALIDA	PESO	FIRMA
1	29	1 26	ANALSK	compacto	42	Huichapan	16:02	16:12	800	[Signature]
2	29	1 26	ANALSK	compact	42	Huichapan	17:28	17:38	600	[Signature]
3	29	1 26	FORTUNATO	HINO	134	Huichapan	18:45	18:56	3280	[Signature]
4	29	1 26	FORTUNATO	HINO	134	Huichapan	21:25	21:36	3300	[Signature]
5	30	1 26	Miguel R.	chevrolet	59	Huichapan	6:45	6:55	600	M.N.N
6	30	1 26	EUSEVIO	compact	41	Huichapan	8:41	8:51	1200K	[Signature]
7	30	1 26	MI R.	CHEVROLET	39	Huichapan	8:48	9:07	44 toneladas	M.N.N
8	30	1 26	MI. AN	compacta	42	Huichapan	9:09	9:19	1800	[Signature]
9	30	1 26	RICARDO	HINO	85	Huichapan	10:04	10:14	3400	[Signature]
10	30	1 26	PEDRO	HINO	134	Huichapan	10:05	10:15	3400	[Signature]
11	30	1 26	MIGUEL	CHEVROLET	59	Huichapan	10:58	11:15	1200	M.N.N
12	30	1 26	EUSEVIO	compacta	41	Huichapan	11:50	12:00	700K	[Signature]
13	30	1 26	MI AN	compacta	42	Huichapan	12:00	12:15	2 toneladas	[Signature]

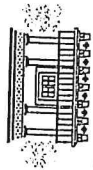

# HUICHAPAN

## RELLENO SANITARIO MUNICIPAL DE HUICHAPAN, HIDALGO.

### HOJA DE REGISTRO DE LOS VIAJES REALIZADOS Y TONELADAS DEPOSITADAS

No.	FECHA	NOMBRE	VEHICULO	PLACAS O NUMERO.	ORIGEN	HORA ENTRADA	HORA SALIDA	PESO	FIRMA
1	30 / 26	RICARDO	HINO	85	Huichapan	12:48	13:08	3300	[Signature]
2	30 / 26	EUSEVIO	compacta	41	Huichapan	12:50	13:00	700	[Signature]
3	30 / 26	PEDRO	HINO	134	Huichapan	13:09	13:19	3900	[Signature]
4	30 / 26	ADRIEL	compacta	42	Cando	4:58	5:11	1100	
5	30 / 26	NARCISO RAMIREZ	compactador	132	Barrios	5:18	5:31	2900	M.R.S
6	30 / 26	FORTUNATO	HINO	134	Huichapan	19:00	19:11	3300	[Signature]
7	30 / 26	FORTUNATO	HINO	134	Huichapan	21:50	22:02	3300	[Signature]
8	31 / 26	Miguel Ramirez	compactadora	41	Huichapan	6:20	6:30	1000	M.R.N
9	31 / 26	Pedro	HINO	134	Huichapan	10:00	10:11	3000	[Signature]
10	31 / 26	Miguel Ramirez	compactadora	41	Barrios	10:05	10:15	1000	M.R.N
11	31 / 26	Victorino	IZUZO	171	Barrios	11:00	11:12	4000	W.L.M
12	31 / 26	Miguel Angel	compactadora	42	Huichapan	11:10	11:21	2000	[Signature]
13	31 / 26	Narciso		85	Huichapan	12:10	12:21	5200	M.R.S

